Vocal
13/04/2025

Vem, meu filho!

Letra e Música:
Mike Michaele Kunert Deps

Arranjo:
Janne Gonçalves

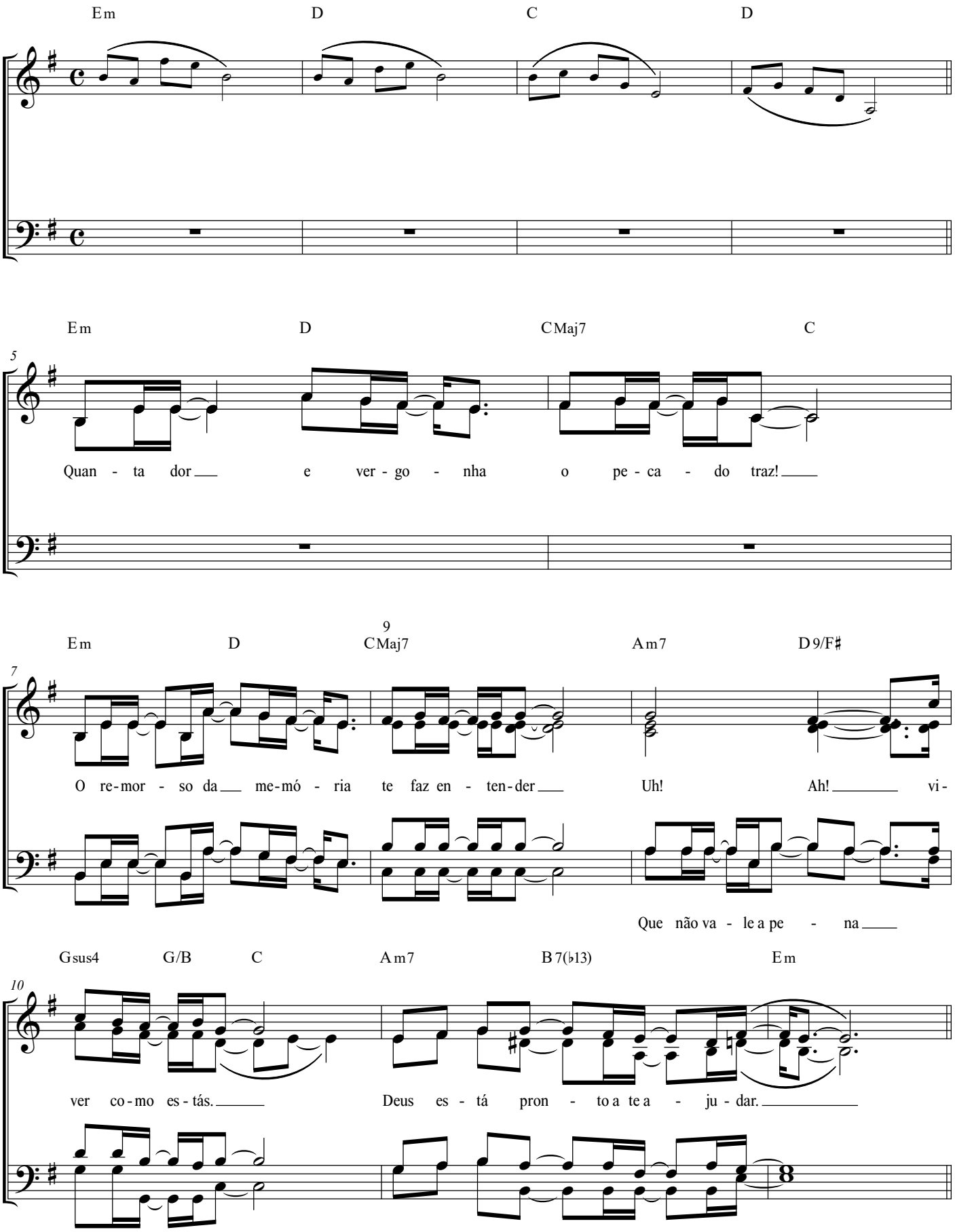

© Equipe de Louvor - Maanaim de Domingos Martins

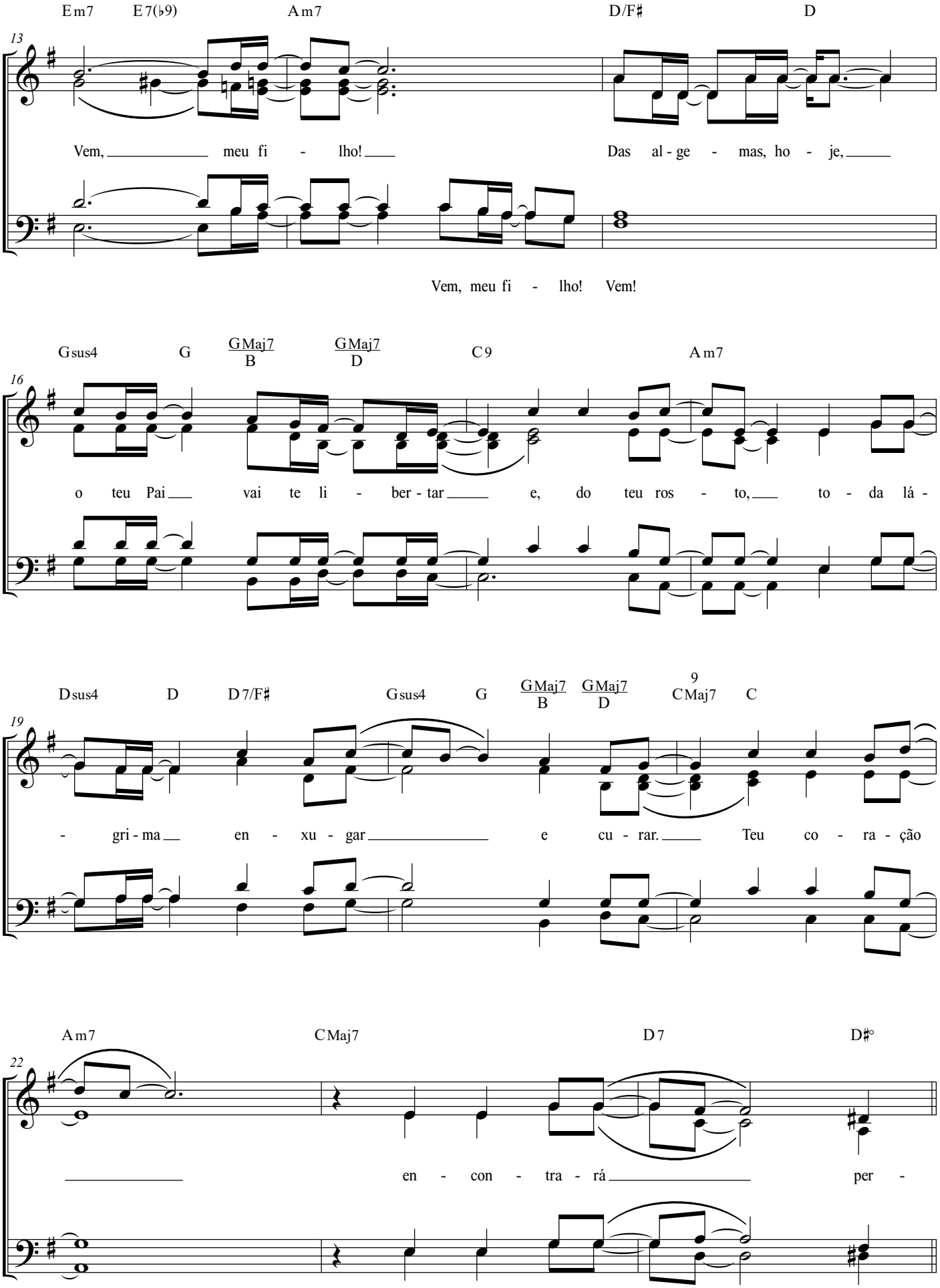
Em7 E7(♭9) Am7 D/F♯ D
13
Vem, meu fi - lho! Das al - ge - mas, ho - je,
Vem, meu fi - lho! Vem!
Gsus4 G GMaj7/B GMaj7/D C9 Am7
16
o teu Pai vai te li - ber - tar e, do teu ros - to, to - da lá -
Dsus4 D D7/F♯ Gsus4 G GMaj7/B GMaj7/D C9Maj7 C
19
- gri - ma en - xu - gar e cu - rar. Teu co - ra - ção
Am7 CMaj7 D7 D♯°
22
en - con - tra - rá per -

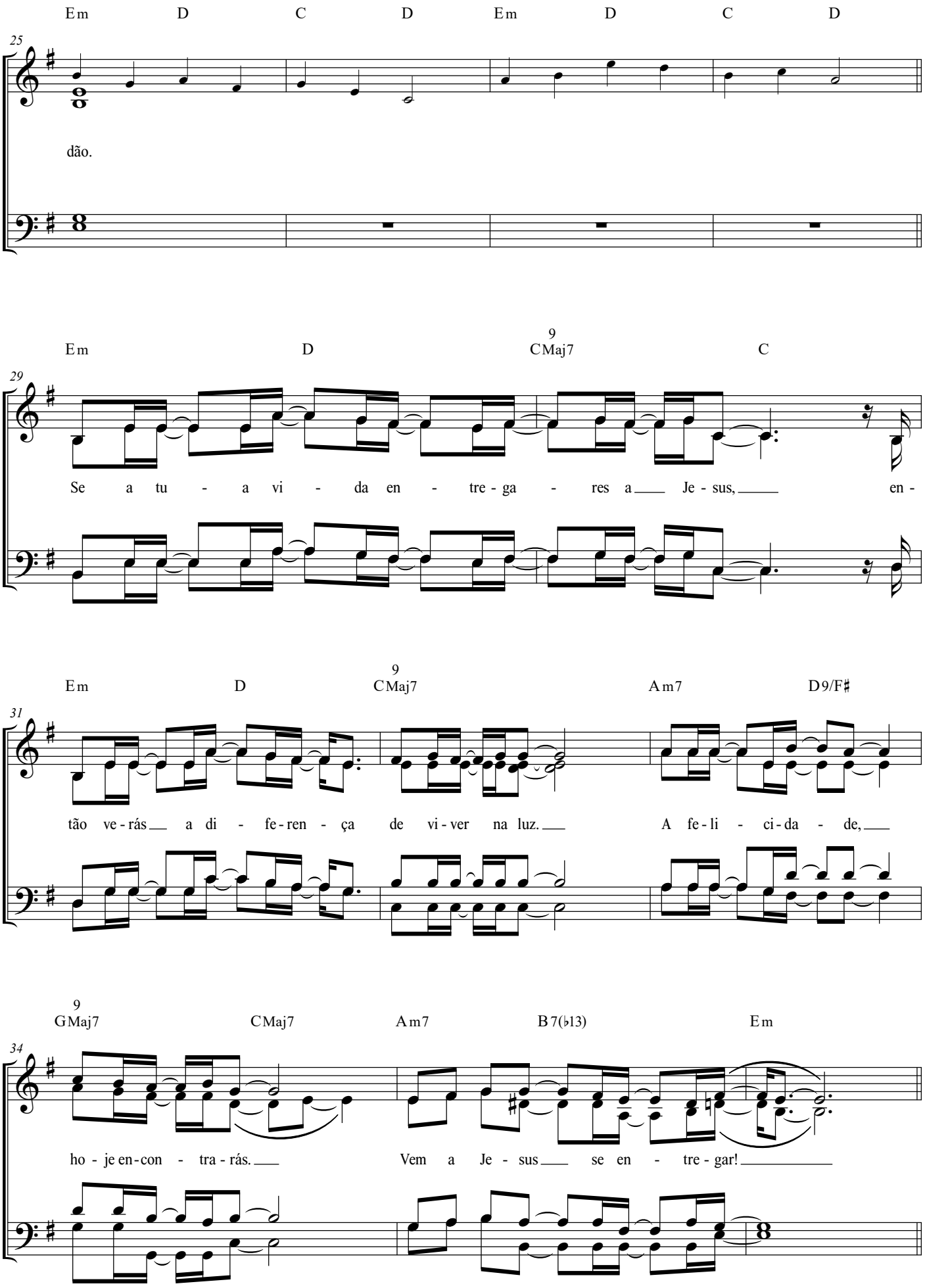
Em D C D Em D C D
25
dão.
Em D 9 CMaj7 C
29
Se a tu - a vi - da en - tre - ga - res a Je - sus, en -
Em D 9 CMaj7 Am7 D9/F♯
31
tão ve - rás a di - fe - ren - ça de vi - ver na luz. A fe - li - ci - da - de,
9 GMaj7 CMaj7 Am7 B7(♭13) Em
34
ho - je en - con - tra - rás. Vem a Je - sus se en - tre - gar!

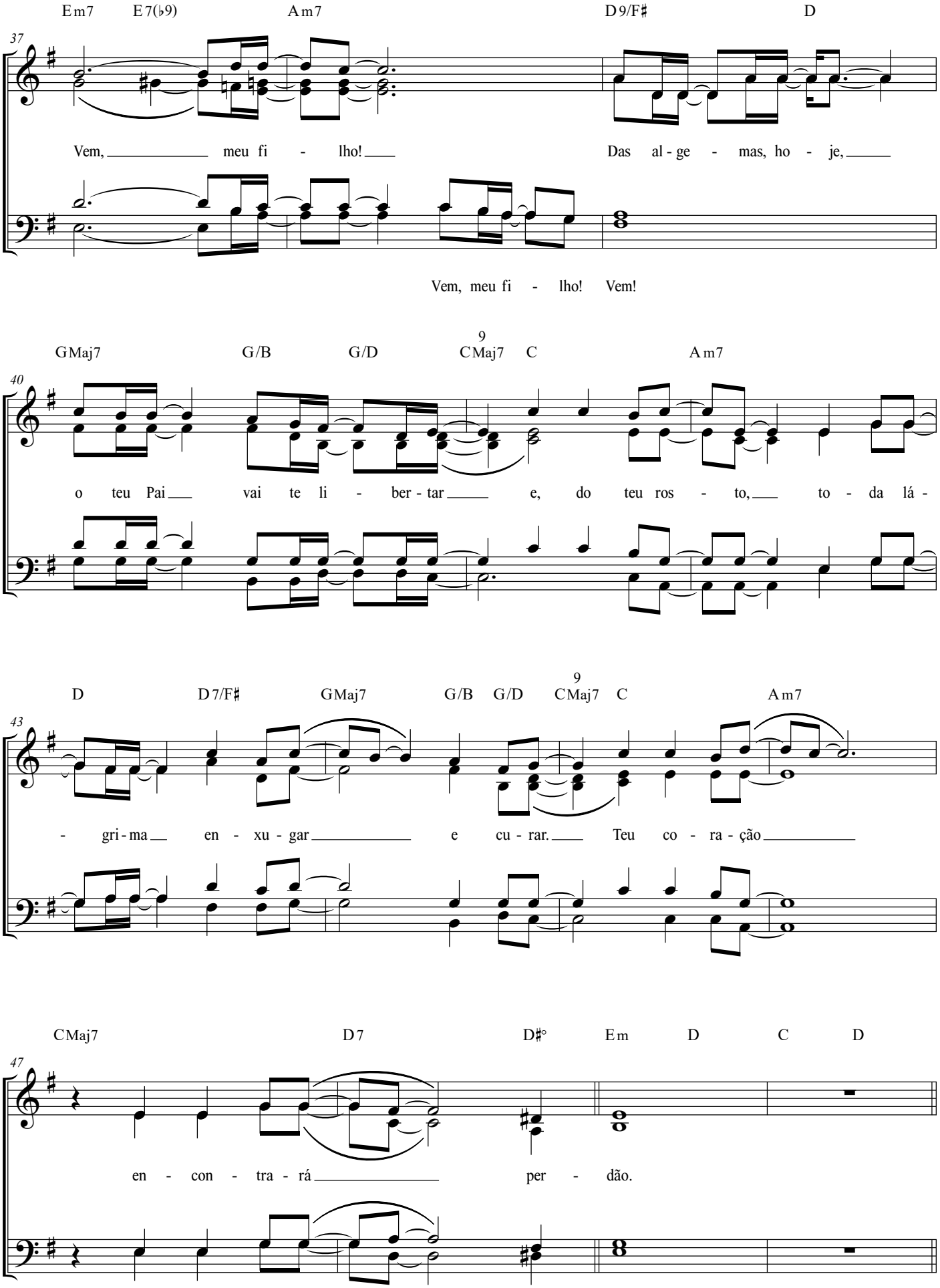
Em7 E7(♭9) Am7 D9/F♯ D
37
Vem, meu fi - lho! Das al - ge - mas, ho - je,
Vem, meu fi - lho! Vem!
GMaj7 G/B G/D 9 CMaj7 C Am7
40
o teu Pai vai te li - ber - tar e, do teu ros - to, to - da lá -
D D7/F♯ GMaj7 G/B G/D 9 CMaj7 C Am7
43
- gri - ma en - xu - gar e cu - rar. Teu co - ra - ção
CMaj7 D7 D♯° Em D C D
47
en - con - tra - rá per - dão.

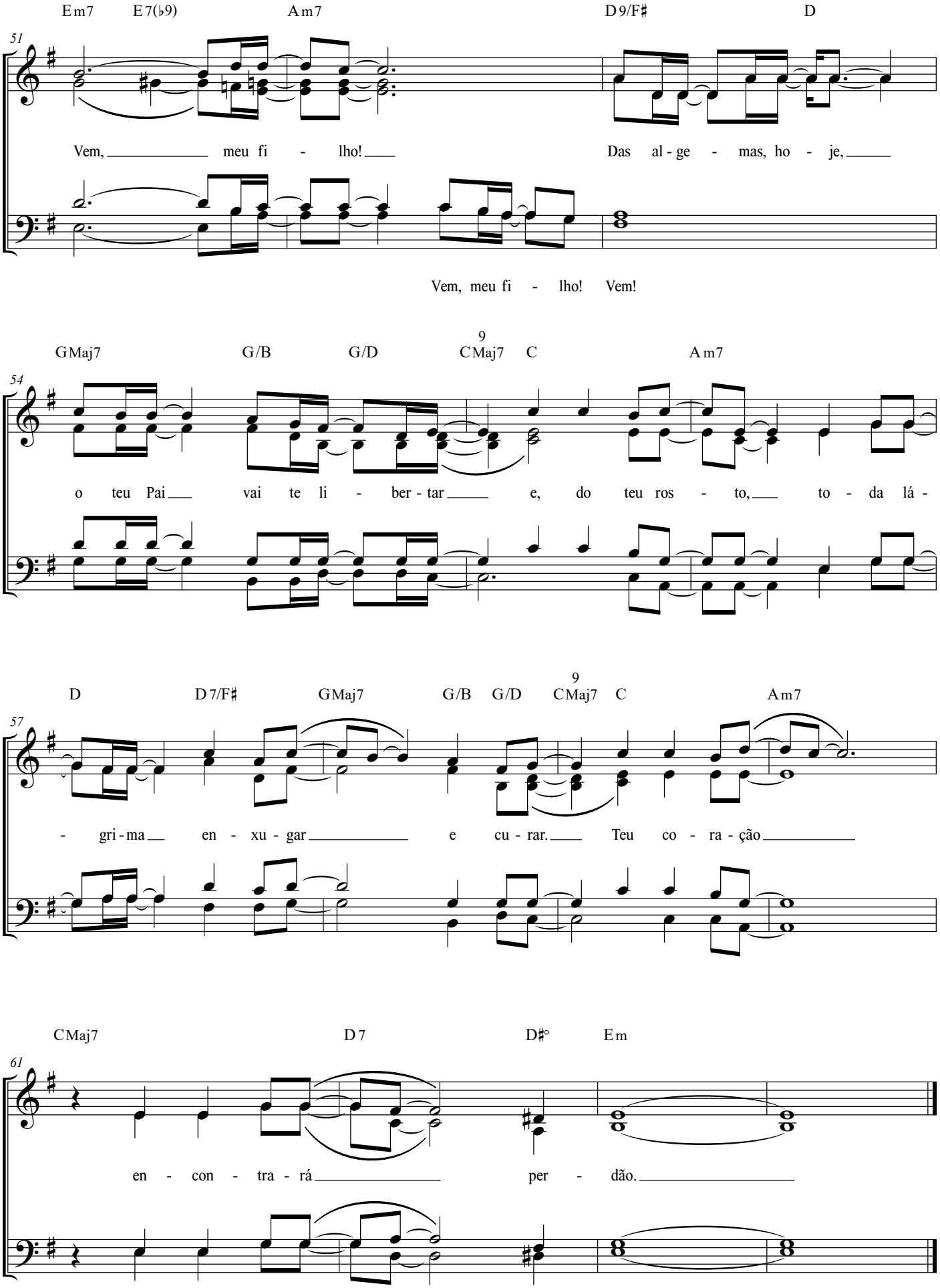
51
Em7 E7(♭9) Am7 D9/F♯ D
Vem, meu fi - lho! Das al - ge - mas, ho - je,
Vem, meu fi - lho! Vem!
54
GMaj7 G/B G/D 9 CMaj7 C Am7
o teu Pai vai te li - ber - tar e, do teu ros - to, to - da lá -
57
D D7/F♯ GMaj7 G/B G/D 9 CMaj7 C Am7
- gri - ma en - xu - gar e cu - rar. Teu co - ra - ção
61
CMaj7 D7 D♯° Em
en - con - tra - rá per - dão.